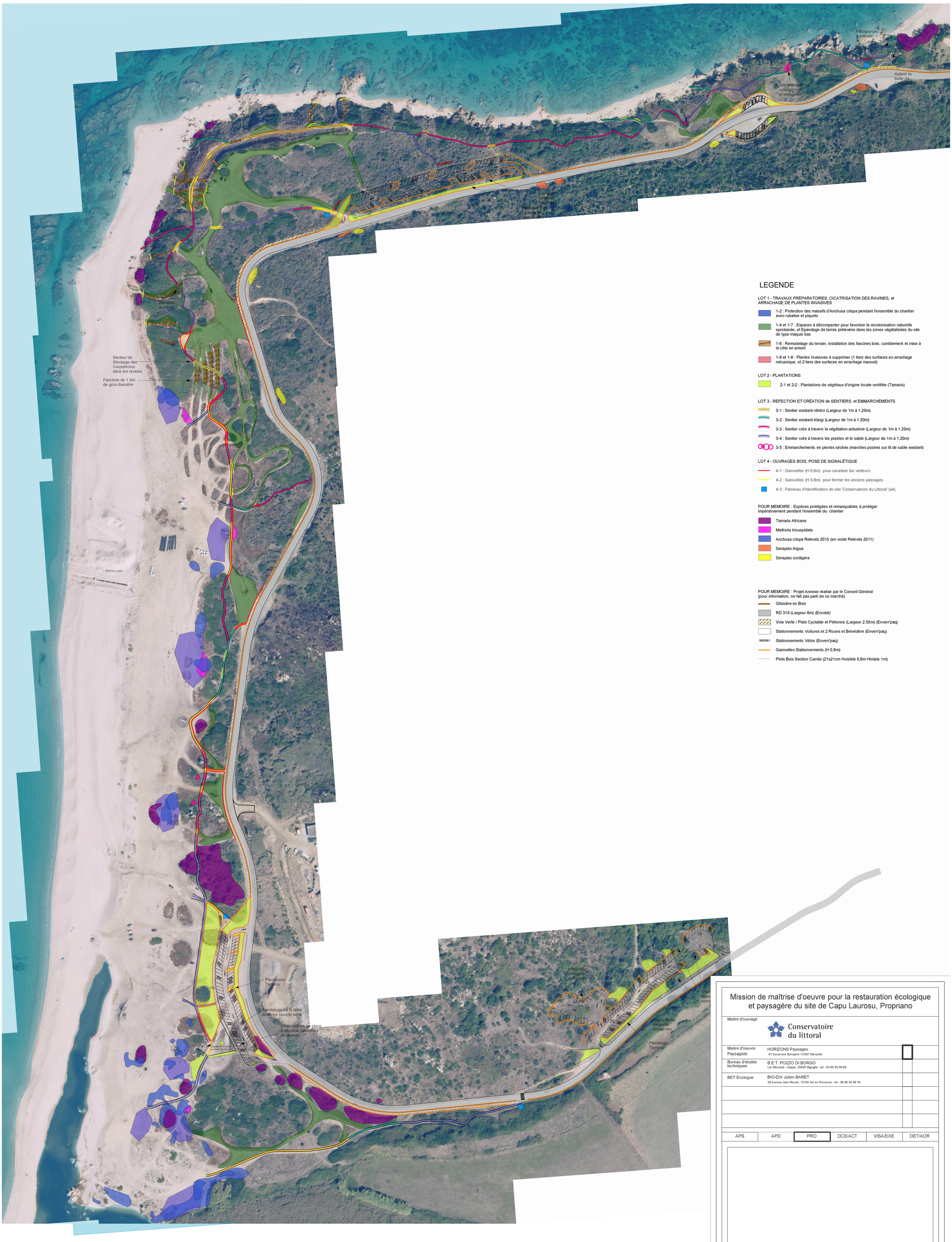

LEGENDE

LOT 1 - TRAVAUX PRÉPARATOIRES, CICATRISATION DES RAVINES, et ARRACHAGE DE PLANTES INVASIVES

- 1-2 : Protection des massifs d'Anchusa crispa pendant l'ensemble du chantier avec rubalise et piquets
- 1-4 et 1-7 : Espaces à décompacter pour favoriser la recolonisation naturelle spontanée, et Epandage de terres prélevées dans les zones végétalisées du site de type maquis bas
- 1-6 : Remodelage du terrain, installation des fascines bois, comblement et mise à la côte en amont
- 1-8 et 1-9 : Plantes Invasives à supprimer (1 tiers des surfaces en arrachage mécanique, et 2 tiers des surfaces en arrachage manuel)

LOT 2 - PLANTATIONS

- 2-1 et 2-2 : Plantations de végétaux d'origine locale certifiée (Tamarix)

LOT 3 - REFECTION ET CRÉATION de SENTIERS, et EMMARCHEMENTS

- 3-1 : Sentier existant rétréci (Largeur de 1m à 1.20m)
- 3-2 : Sentier existant élargi (Largeur de 1m à 1.20m)
- 3-3 : Sentier crée à travers la végétation arbustive (Largeur de 1m à 1.20m)
- 3-4 : Sentier crée à travers les prairies et le sable (Largeur de 1m à 1.20m)
- 3-5 : Emmarchements en pierres sèches (marches posées sur lit de sable existant)

LOT 4 - OUVRAGES BOIS, POSE DE SIGNALÉTIQUE

- 4-1 : Ganivelles (H 0,6m) pour canaliser les visiteurs
- 4-2 : Ganivelles (H 0,8m) pour fermer les anciens passages
- 4-3 : Panneau d'Identification de site 'Conservatoire du Littoral' (x4)

POUR MEMOIRE : Espèces protégées et remarquables à protéger impérativement pendant l'ensemble du chantier

- Tamarix Africana
- Mathiola tricuspidata
- Anchusa crispa Relevés 2015 (en violet Relevés 2011)
- Serapias lingua
- Serapias cordigera

POUR MEMOIRE : Projet Annexe réalisé par le Conseil Général (pour information, ne fait pas parti de ce marché)

- Glissière en Bois
- RD 319 (Largeur 6m) (Enrobé)
- Voie Verte / Piste Cyclable et Piétonne (Largeur 2,50m) (Enverr'paq)
- Stationnements Voitures et 2 Roues et Belvédère (Enverr'paq)
- VELOS Stationnements Vélos (Enverr'paq)
- Ganivelles Stationnements (H 0,8m)
- Plots Bois Section Carrée (21x21cm Hvisible 0,6m Htotale 1m)

Mission de maîtrise d'oeuvre pour la restauration écologique et paysagère du site de Capu Laurosu, Propriano

Maitre d'ouvrage	Conservatoire du littoral
Maitre d'oeuvre Paysagiste	HORIZONS Paysages 61 boulevard Bompard 13 007 Marseille
Bureau d'etudes techniques	B.E.T. POZZO DI BORGO Lot Albuceta - Ceppe, 20620 Biguglia - tel : 04 95 30 59 69
BET Ecologue	BIO-DIV Julien BARET 26 avenue Jean Moulin, 13100 Aix en Provence - tel : 06 80 43 59 76

APS	APD	PRO	DCE/ACT	VISA/EXE	DET/AOR

CAPU_PRO_PLA_A_Plan des amenagements

plan des aménagements	N	Echelle : 1 / 1000 Date : 20 avril 2017	Format A0	Indice A